

MC310

Bezpieczne drukowanie kart identyfikacyjnych jeszcze nigdy nie było tak łatwe!

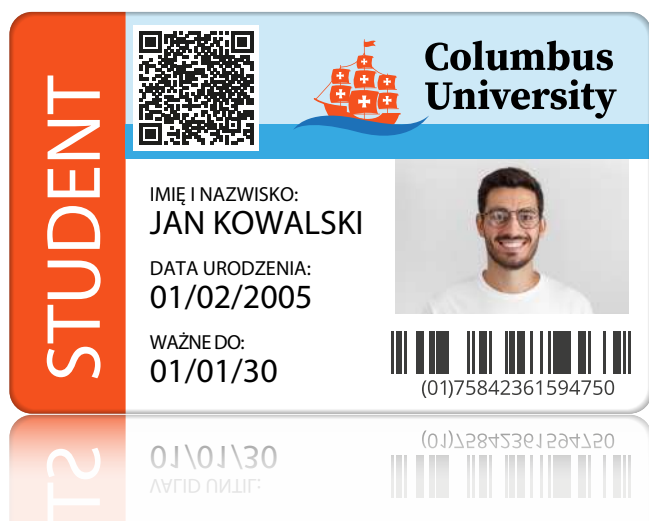

Zastosowana w drukarce MC3100 technologia „plug & print” zdecydowanie upraszcza proces instalacji i drukowania kart. To wszechstronne urządzenie ma możliwość bezpiecznego kodowania kart za pomocą wielu koderów oraz druk zarówno jednostronnego jak i dwustronnego.

Oryginalne folia bawiące chromXpert™ umożliwiają integrację z modułami laminacji i lasera. Dzięki temu MC310 idealnie nadaje się do wydruku bezpiecznych kart identyfikacyjnych – nawet przy dużych nakładach.

Konstrukcja drukarki jest solidna i stylowa, więc urządzenie sprawdzi się w każdym środowisku. Wysoką jakość wykonania MC310 potwierdza aż czteroletnia gwarancja.

Rodzaj wydruku Termotransfer	300 dpi Rozdzielczość	Tryb drukowania Jedno- lub dwustronnie	Do 180 kart/h Full colour	Do 1000 kart/h Monochromatyczne
Gwarancja 4 lata	Łatwa w użyciu Typu „Plug & print”	x100 Pojemność podajnika	Kodowanie	Laminowanie W linii – opcjonalnie



MC310 zapewnia:

- wysoką jakość druku TruEdge w rozdzielczości 300 dpi
- prędkość wydruku do 180 kolorowych kart na godzinę
- wszechstronność – m.in. możliwość użycia różnego rodzaju koderów, laminowania i druku laserowego na kartach
- wysoką jakość wykonania urządzenia
- szeroki wybór materiałów eksploatacyjnych, w tym zabezpieczające taśmy barwiące
- 4 lata gwarancji



Idealne rozwiązanie do wydruku:

- kart identyfikacyjnych;
- średnich i dużych nakładów kart.



MC310

Specyfikacja

Specyfikacja drukarki

Technologia druku
Termotransfer, bezpośredni druk na kartę
Rozdzielczość druku
300 x 300 dpi
Format karty
CR-80
Prędkość druku
• YMCKO jednostronny w cyklu drukowania – 180 kart/h • Druk monochromatyczny – 1000 kart/h
Tryb drukowania
Jednostronny – w standardzie, dwustronny – jako opcja
Pamięć drukarki
128 Mb
Interfejs komunikacyjny
USB 2.0, Ethernet 10BaseT, 100BaseT
Łatwa w użyciu obsługa typu „plug & print”
• Wyświetlacz LCD z graficznymi powiadomieniami • 4 wskaźniki stanu LED • Obsługa od przodu urządzenia • Łatwa w wymianie kaseta z folią • Automatyczne rozpoznawanie rodzajów folii • Łatwo dostępny przycisk zasilania • Wygodny dostęp do czynności obsługi i konserwacji
Zabezpieczenia mechaniczne drukarki
Obsługa blokady bezpieczeństwa Kensington®.
Wymiary drukarki (wysokość x szerokość x głębokość)
256 x 202 x 405 mm
Waga
10 kg
Zasilanie
• 220-240V/110-115V, 50-60 Hz • Tryb czuwania i zmniejszone zużycie energii
Środowisko pracy
• Temperatura: 15°C - 40°C • Wilgotność: 20% - 65% (bez kondensacji)
Warunki przechowywania
• Temperatura: -5°C to -70°C • Wilgotność: 20% to 70% (bez kondensacji)
Dźwięk (ISO 7779)
Natężenie dźwięku mniejsze niż 48dB (A)
Certyfikaty
RoHS, CE, FCC, CQC, UL, WEEE, Proposition 65 (California, USA)
Gwarancja
4 lata (pod warunkiem używania folii Matica chromXpert®)

Specyfikacja kart

Pojemność podajnika
• Do 100 kart (grubość kart 0,76 mm / 30 mil) • Wskaźnik poziomu kart LED • Podajnik ręczny kart
Pojemność odbiornika
30 kart (przód) 80 kart (tył/odrzut)
Grubość kart
• 0,25 mm – 1,25 mm / 10 mil – 50 mil • Płynna regulacja grubości
Rodzaje kart
CR-80 PVC, PVC-C, karty wielokrotnego zapisu

Specyfikacje oprogramowania

Stewownik drukarki XPS
zgodny z Windows® (32/64bit) 7, 8.1, 10, 11, Server 2012, 2016, 2019
Dodatkowe narzędzia
• Oprogramowanie EDIsecure®. • SDK (dostępne dla integratorów)

Opcje

Kodowanie paska magnetycznego
Zgodne z ISO 7811 HiCo/LoCo
Kodery kart zbliżeniowych / stykowych
• moduł stykowy PC/SC, zgodny z EMV • obsługa kart stykowych zgodna z ISO 7816-2 • ISO14443A, B, ISO15693, MIFARE®, DESFire®, HID iClass®.
Laminowanie w linii
Jednostronnie lub dwustronnie, sprzedawane w komplecie z elementami łączącymi



Zabezpieczenie drukarki
• Blokady mechaniczne • Zamki elektromagnetyczne
Interfejs komunikacyjny
WiFi 802.11 a/b/g – opcjonalnie Dostępne wkrótce Zewnętrzny moduł kodowania Dostępne wkrótce
Moduł do aktywacji druku dwustronnego -
nr części PR10300016



chromXpert

Materiały eksploatacyjne

- Aby zapewnić najlepszą jakość druku i trwałość kart, żywotność głowicy drukującej i ogólną niezawodność drukarki, używaj wyłącznie oryginalnych taśm barwiących Matica chromXpert.
- Zużyte materiały (np. kasety, folie) oraz opakowania nadają się do recyklingu.

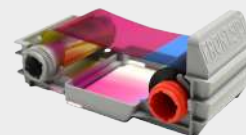

Program folii ChromXpert™		nr części
• YMCKO (250 wydruków)	Platinum Diamentowa	PR20307301 PR20319301
• YMCKO-K (200 wydruków)	Platinum Diamentowa	PR20307302 PR20319302
• ymc-KO (400 wydruków, pół panelu)		PR20319303
• KO (600 wydruków)		PR20305304
• YMCKO (200 wydruków)		wkrótce dostępne
• Monochromatyczny K (2000 wydruków)		PR20314305
• Monochromatyczny : Srebrny (500 wydruków)		PR20314306
• Monochromatyczny : Gold (500 wydruków)		PR20314307
• Dostępne również monochromatyczny : Biały, Czerwony, Zielony, Niebieski, Zdrapka (1000 wydruków)		
Zestaw czyszczący		PR20309601

